

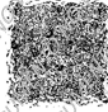

Condena para emprender  
el suceso

# ANVERSO

COLEGIO DE BACHILLERES DEL ESTADO DE SONORA  
ORGANISMO PUBLICO DESCENTRALIZADO  
PLANTEL SAN LUIS RIO COLORADO  
26ECB0003Q



LA DIRECCION GENERAL CERTIFICA, QUE SEGUN CONSTANCIAS QUE OBRAN EN EL ARCHIVO DE ESTE PLANTEL, LA ALUMNA:

CON EXPEDIENTE: [REDACTED], CURSO TOTALMENTE EL PLAN DE ESTUDIOS DE EDUCACION MEDIA SUPERIOR, OBTENIENDO LAS CALIFICACIONES QUE A CONTINUACION SE ANOTAN:



Vº Bº  
JEFE DEL DEPARTAMENTO DE  
REGISTRO

I SEMESTRE CICLO ESCOLAR	2015-2016	II SEMESTRE CICLO ESCOLAR	2015-2016
MATEMATICAS I	95	MATEMATICAS II	99
QUIMICA I	100	QUIMICA II	91
ETICA Y VALORES I	99	ETICA Y VALORES II	91
INTRODUCCION A LAS CIENCIAS SOCIALES	100	HISTORIA DE MEXICO I	100
TALLER DE LECTURA Y REDACCION I	99	TALLER DE LECTURA Y REDACCION II	94
LENGUA ADICIONAL AL ESPAÑOL I	100	LENGUA ADICIONAL AL ESPAÑOL II	100
INFORMATICA I	94	INFORMATICA II	78
ORIENTACION EDUCATIVA I	100	ORIENTACION EDUCATIVA II	96
.....	***		
III SEMESTRE CICLO ESCOLAR	2016-2017	IV SEMESTRE CICLO ESCOLAR	2016-2017
MATEMATICAS III	89	MATEMATICAS IV	96
BIOLOGIA I	86	FISICA I	62
FISICA I	98	BIOLOGIA II	87
HISTORIA DE MEXICO II	95	ESTRUCTURA SOCIOECONOMICA DE MEXICO	80
LITERATURA I	95	LITERATURA II	93
LENGUA ADICIONAL AL ESPAÑOL III	100	LENGUA ADICIONAL AL ESPAÑOL IV	95
MEETING PEOPLE & AT THE AIRPORT	100	WRITING SCRIPTS FOR COMMUNICATION	100
AT THE HOTEL & EATING OUT	93	READING BUSINESS SCRIPTS & TELEPHONING	100
ORIENTACION EDUCATIVA III	100	MESSAGES AND CALLS	100
.....	***	ORIENTACION EDUCATIVA IV	100
V SEMESTRE CICLO ESCOLAR	2017-2018	VI SEMESTRE CICLO ESCOLAR	2017-2018
GEOGRAFIA	89	ECOLOGIA Y MEDIO AMBIENTE	91
HISTORIA UNIVERSAL	100	FILOSOFIA	95
HISTORIA REGIONAL DE SONORA	92	METODOS DE INVESTIGACION	92
ADMINISTRACION I	92	ADMINISTRACION II	100
ECONOMIA I	100	ECONOMIA II	97
PROBABILIDAD Y ESTADISTICA I	88	PROBABILIDAD Y ESTADISTICA II	96
DERECHO I	83	DERECHO II	97
INTRODUCTION TO THE BUSINESS WORLD	98	NEGOTIATING AND DECISION MAKING	93
FUNCTIONS OF MANAGEMENT & BUSINESS	100	JOB INTERVIEW	98
PRESENTATIONS AND PUBLIC SPEAKING IN ENGLISH	100	ORIENTACION EDUCATIVA V	100
ORIENTACION EDUCATIVA V	100		
.....	***		

PROMEDIO GENERAL 95

SE EXTIENDE EL PRESENTE CERTIFICADO QUE AMPARA 54 (CINCUENTA Y CUATRO) ASIGNATURAS APROBADAS, CON LO QUE ACREDITA INTEGRAMENTE SUS ESTUDIOS EN EDUCACION MEDIA SUPERIOR EN SAN LUIS RIO COLORADO, SONORA, MEXICO, EL DIA 14 DE JUNIO DE 2018.

DIRECTOR GENERAL

# REVERSO



## Perfil de Egreso

El plan de estudios vigente integra las competencias genéricas, disciplinares y profesionales del perfil de egreso referido en los acuerdos **444, 436 y 656** por el que se establecen las competencias que constituyen el Marco Curricular Común del Sistema Nacional de Bachillerato y las competencias disciplinares extendidas del bachillerato general, publicados en el Diario Oficial de la Federación el 21 de octubre de 2008 y el 20 de Noviembre de 2012.

### Competencias Genéricas

Se autodetermina y cuida de sí; se expresa y comunica; piensa y critica y reflexivamente; aprende de forma autónoma; trabaja en forma colaborativa; y participa con responsabilidad en la sociedad.

### Campo disciplinar

Matemáticas  
Ciencias sociales  
Ciencias experimentales  
Humanidades  
Comunicación

### Disciplinas

Álgebra, aritmética, cálculo, trigonometría y estadística.  
Historia, derecho, sociología, política, antropología, economía y administración.  
Física, química, biología y ecología.  
Literatura, filosofía, ética, lógica y estética.  
Lectura y expresión oral y escrita, taller de lectura y redacción, lengua adicional al español y tecnologías de la información y la comunicación.

El perfil en competencia aplica a partir del ciclo escolar 2009-2010 de la RIEMS.